

**ANEXA 6.**

Nr. 580/O/20.03.2023.

**BULETIN DE AVERTIZARE**

**Nr. 2 /20.03.2023.**

Pentru prevenirea și combaterea organismelor dăunătoare: *Quadraspidiotus perniciosus*, sau păduchele din San José.

Dăunătorul se recunoaște după prezența pe ramurile pomilor a unor scuturi (țeste) mici de 1-2 mm diametru de culoare brună-cenușie, sub care se află corpul păduchilor de culoare galbenă-portocalie. Primăvara devreme, înainte de umflarea mugurilor florali, larvele care au iernat devin active și încep să se hrănească. Mai târziu, la începutul verii, la 45-60 zile după împerechere, femela începe să dea naștere la numeroase larve, care inițial rămân sub carapacea protectoare, dar după câteva zile migrează pe ramurile pomilor. În scurt timp larvele înțepă mai ales scoarța ramurilor și încep să se hrănească. Când sunt atacate frunzele și fructele, acestea se înroșesc în jurul înțepăturii. Pomii atacați au frunzele îngălbenite și dezvoltarea întârziată, iar după un timp se usucă, de la vârf spre bază.

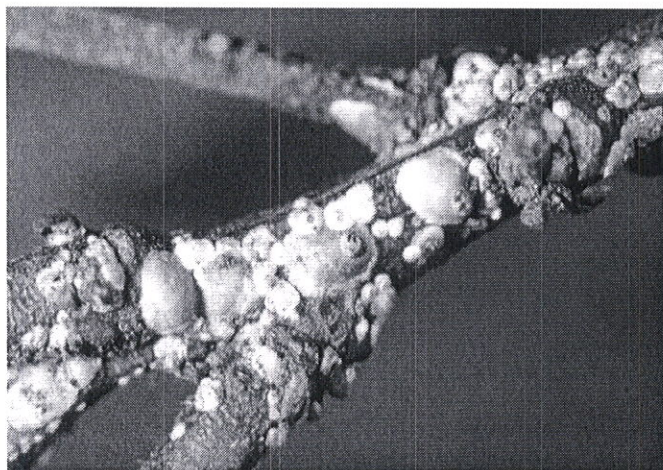

Se recomandă efectuarea tratamentelor fitosanitare la pomii fructiferi, înainte de umflarea mugurilor florali cu:

1. **MOSPILAN 20 SG + TOIL**, în doză de 0,450kg/ha + 0,5% Toil sau
2. **JUVINAL 10 EC** în concentrație de 0,1% sau alte produse pentru protecția plantelor omologate pentru a fi utilizate pe teritoriul României.

Tratamentul de îmbăiere se va efectua la temperaturi ale aerului de peste 5°C, atunci când în timpul nopții temperaturile nu mai scad sub 0°C. De asemenea, tratamentul se va efectua când scoarța pomilor este uscată.

Tratamentele în combinație cu uleiurile horticoale se vor efectua la 2 – 3 săptămâni după cele cu produse cuprice.

Măsuri alternative de combatere: mecanice; fizice; biologice.

Metode durabile: biologice, fizice, mecanice și alte metode nechimice trebuie preferate metodelor chimice, dacă acestea asigură un control corespunzător al organismelor dăunătoare.

**Alte recomandări:**

Verificați, cu mare atenție recomandările cu privire la compatibilitatea produselor atunci când intenționați să aplicați amestecuri de produse de protecție a plantelor!

Luați măsurile ce se impun pentru protecția mediului înconjurător!

Respectați cu strictețe normele de lucru cu produse pentru protecția plantelor, normele de protecție și securitatea muncii, de protecție a albinelor și a animalelor în conformitate cu: Legea nr. 383/2013 a apiculturii cu modificările și completările ulterioare și Ordinul nr. 127/1991 al A.C.A. din România, Ordinul comun nr. 45/1991 al Ministerului Agriculturii și Alimentației, 15b/ 3404/1991 al Dep. Pentru Administrație Locală și 1786/TB/1991 al Ministerului Transporturilor precum și cu Protocolul de colaborare nr. 328432/2015, încheiat cu ROMAPIS (privind implementarea legislației, în vederea protecției familiilor de albine împotriva intoxicației cu produse pentru protecția plantelor);

Respectați prevederile Ordinului ministrului agriculturii și dezvoltării rurale nr. 297/2017 privind aprobarea Codului de bune practici pentru utilizarea în siguranță a produselor de protecția plantelor.

Respectați obligațiile ce vă revin conform Ordinul ministrului agriculturii și dezvoltării rurale, al ministrului mediului, apelor și pădurilor și al președintelui Autorității Naționale Sanitare Veterinare și pentru Siguranța Alimentelor nr. 352/ 636/ 54/ 2015 pentru aprobarea normelor privind ecocondiționalitatea în cadrul schemelor și măsurilor de sprijin pentru fermierii în România, cu modificările ulterioare.

Șef birou,

Romfeld Păunița



Întocmit,

Molnar Zoltan

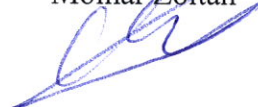

**Anexa nr. 10**

Nume și prenume fermier/soc. comercială.....  
Domiciliu fermier/sediul social al societății .....  
(Comuna, județul)  
 ferma (nume/număr, adresa).....

**REGISTRU  
DE EVIDENȚĂ A TRATAMENTELOR CU PRODUSE DE PROTECȚIE A PLANTELOR**  
(Conform Reg. UE nr. 1107/2009, art. 67, alin. (1))

Data efectuării tratament. (ziua luna, anul)	Cultura și locul unde este situat terenul	Timpul aplicării	Tratamentul efectuat					Numele, prenumele pers. responsabile de efectuarea tratamentului, semnătura	Data începerii recoltării produsului agricol	Nr. și data document prin care s-a dat în consum populației
			Agentul de dăunare: bola/dăunătorul/buruieni	Denumire ppp folosit	Doza omologată /doza folosită	Suprafața, ha	Cantități utilizate (kg, l)			

Producătorul agricol numerează paginile registrului. Pe ultima pagină a registrului se menționează câte pagini conține, se semnează și ștampilează (după caz) de către fermierul sau administratorul societății